CONSIGLIO di ZONA CANAVESANA
VERBALE

Il giorno 12 dicembre 2018 il Consiglio di Zona A.G.E.S.C.I. si è riunito presso Rivarolo con il seguente ordine:

- Preghiera a cura del Cavagnolo
- Approvazione verbale Consiglio di Zona di novembre
- Programma dell'anno di Consiglio
- Notizie dal consiglio regionale
- Ritorno e programma delle branche
- Lavoro sul PdZ
- Varie

Cognome e nome	Ruolo	Presente	Votante
Rachele Fede	RdZ	si	si
Dario Pecorella	RdZ	si	si
Betta Paciolla	Membro di Comitato	si	si
Laura Genisio	Membro di Comitato	si	si
Guido Bertoglio	Consigliere Generale	no	si
Miriam Borgnia	CG Cavagnolo	si	si
Fabrizio Bertoldo	CG Cuorgnè	si	si
Agnese Oberto Tarena	CG Ivrea	si	si
Fabio Elena	CG Ivrea e IABZ RS	si	si
Andrea Sabiu	CG Lanzo	si	si
Paola Borla	CG Lanzo	no	si
Stefania Mazza	CG Mathi	no	si
Alessia Moretto	CG Rivarolo	si	si
Federico Artero	CG Rivarolo	si *	si
Marco Dolce	CG San Francesco	si	si
Daniel Bravin	CG Settimo	no	si
Francesca Actis Dato	CG Settimo	si	si
Maurizio Proietti	IABZ LC	si	no
Giorgia Gamerro	IABZ LC	si	no
Alessandro Battino	IABZ EG	si	no
Erica Poletti	IABZ RS	no	no

* dopo le 22

Dallo Statuto Agesci
Art. 18 Validità delle sedute e deliberazioni
(…) I Consigli di Zona e regionali sono validamente costituiti con la presenza della maggioranza degli aventi diritto o con la presenza, rispettivamente, della maggioranza dei Gruppi della Zona o la maggioranza delle zone della regione (…). I Consigli a tutti i livelli deliberano con la maggioranza semplice dei presenti.

Gruppi della zona	8
Gruppi presenti	7
Consiglieri	21
Consiglieri presenti	16
Consiglieri con diritto di voto	17
Presenti con diritto di voto	13

Il Consiglio di Zona è validamente costituito e deliberante.

Preghiera a cura del Cavagnolo
Miriam, grazie alle parole di Roberto Benigni, ci invita a vivere il tempo di attesa, l'avvento, con gioia e riflettendo su quello che ci rende felici.
https://www.youtube.com/watch?v=u9x2aXyBVDI&list=PLJYeJvZDzKXjY1nBN08SO9XUoLrijP9HN

Approvazione del verbale di Consiglio del mese di novembre
Favorevoli: 11 - Contrari: 0 - Astenuti: 1

Notizie dal Consiglio Regionale di dicembre
Dario e Rachele presentano alcune "diapositive" che riassumono quello che è successo nell'ultimo Consiglio Regionale.

Diapositiva	Versione "estesa"
Internazionale EUROJAM 2020 - Be the Spark 27 luglio 2020 - 6 agosto 2020 Isola di Sobieszewo a Danzica 1250 € la quota di partecipazione	Il settore internazionale presenta l'Eurojam 2020 Al momento le notizie sono semplicemente quelle contenute al link che trovate di seguito: https://internazionale.agesci.it/wp-content/uploads/sites/11/2018/11/eurojam-in-pillole.pdf
Internazionale WOSM Europa My Europe, My Say	Impegno del WOSM per l'informazione e la partecipazione consapevole alle prossime elezioni europee. Maggiori informazioni al link che trovate di seguito: https://www.scout.org/fr/node/503486
Settori F.B.: Giorgio Ferrazzi (Zona Monviso) Nautico: Stefano Scaglione (Zona Vini) P.C.: Dora Penzone (Zona Vini)	A livello regionale ci sono state nuove nomine nel settore Foulard Blanche, in quello nautico e nel settore di Protezione Civile. A tal proposito si ricorda che la Zona Canavesana non ha un collegamento con la pattuglia PC e si rinnova la richiesta di verificare disponibilità a questo ruolo.
Fo.Ca. La Fo.Ca. Regionale, nella pattuglia che si occupa del Campo CCGG, ha preparato un percorso per aiutare Coca e Zone nella formazione CCGG.	Approfitteremo sicuramente di questa nuova proposta regionale! (si veda il programma dell'anno di Consilgio a seguire nel verbale).
Fo.Ca. Il CAM RS Piemonte ha avuto moltissime adesioni.	Oltre al CAM di area, il Piemonte ha organizzato un CAM RS regionale, che quest'anno ha avuto moltissime richieste: segno di una grande richiesta di formazione in questa branca. La Regione sta pensando a nuove proposte: un ulteriore CAM RS e anche un CFM RS.
Fo.Ca. 30 marzo Convegno Regionale sul tema dell'accoglienza! SAVE THE DATE	I temi saranno: - iniziazione Cristiana/preparazione ai sacramenti - accoglienza di migranti e stranieri - disabilità Chi avesse competenze specifiche segnali la propria disponibilità al Comitato!
5x1000 15.000 € per finanziare progetti straordinari.	Dal 5x1000 la regione avanza 15.000 € che mette a disposizione di progetti straordinari. La finestra per richiederli è adesso, presentando i giustificativi datati dal 1.1.18 fino a 30.6.19.
Preghiera Don Andrea e la "pattuglia fede"	Il nostro AE regionale ha riunito un piccolo gruppo di persone che danno una mano sugli "aspetti di fede". Oltre alle preghiere che vengono inviate ai singoli capi durante Avvento e Quaresima, la pattuglia potrà supportare le Co.Ca in specifici percorsi (iniziazione cristiana, preparazione ai sacramenti e/o altre esigenze)

Programma di consiglio

Mercoledì 9 gennaio Consiglio serale	- Costruzione del nuovo Pdz - Formazione capi gruppo: raccolta aspettative
Sabato 9 (tardo pomeriggio) - domenica 10 febbraio Uscita di Consiglio	- Formazione su fede/catechesi - Costruzione del nuovo Pdz - Fotografia di metà anno delle branche - Fotografia di metà anno dei gruppi
Mercoledì 13 marzo Consiglio serale	- Formazione capi gruppo, intervento della pattuglia del campo CCGG
Mercoledì 10 aprile Consiglio serale	- Preparazione assemblea di maggio - Formazione: due parole sul tirocinio e due sul CFT della nostra zona.
Domenica 12 maggio Assemblea di zona	- Momento assembleare - Il nuovo PdZ
Domenica 2 giugno Verifica di Consiglio	- Verifica delle branche - Verifica dei gruppi - Verifica del consiglio

Ritorno e programma delle branche

Gli IABZ si sono ritrovati per mettere in comune le idee, le aspettative e i bisogni dei capi della Zona raccolte durante le riunioni di branca del 28.11.18.
Nel cartellone sotto sono riportati integralmente (frecce, cancellazioni o altri segni derivano dal confronto avuto durante la serata) tutti gli argomenti che i capi ritengono utili per il loro servizio.

Collegamenti e ragionamenti hanno portato a

1. definire gli ambiti da aggiungere ai lavori del progetto di zona, che nello specifico sono:

AMBIENTE - EMOZIONI - FEDE - FALLIMENTO - SOGNO/SPERANZA - TERRITORIO

2. definire gli ambiti di lavoro dell'anno delle zone di branca:

LC	EG	RS
Relazione tra capi, relazione educativa, qualità della relazione	Relazione tra pari, relazione educativa, qualità della relazione	Attualizzazione del metodo (il metodo dopo 100 anni)

Nello specifico riportiamo i programmi delle branche.

<table>
<tr><td>LC</td><td colspan="4">Dicembre: relazione capo capo
Gennaio: relazione capi genitori
Febbraio/marzo: relazione educativa, relazione capo-ragazzo
Aprile: relazioni oltre lo schermo, capacità di entrare in relazione non attraverso un mezzo tecnologico
Argomento trasversale: la corretta comunicazione.</td></tr>
<tr><td>EG</td><td colspan="4"> 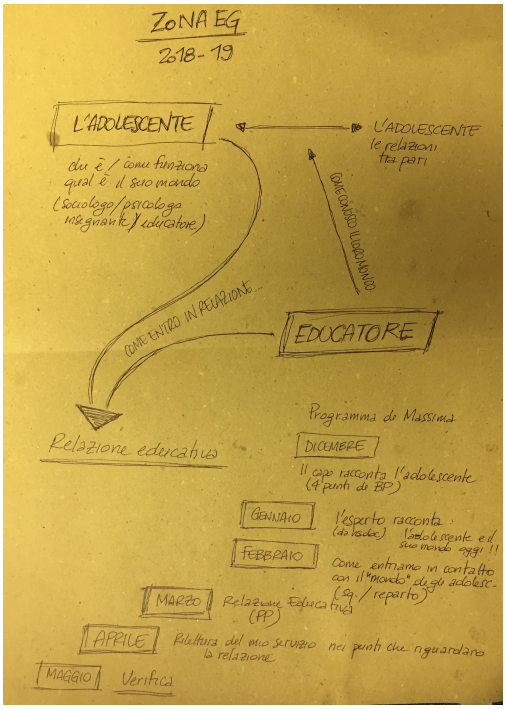
</td></tr>
<tr><td>RS</td><td>19 Dicembre 2018 – 21- 23</td><td>Il Roverismo oggi – 100 anni dopo. Viaggio alla riscoperta della figura del rover/scolta a 100 anni della sua fondazione.
• Cosa è il roverismo
• Le virtù del rover – la prima: sanno desiderare
• La strada come collegamento tra passato (memoria) e futuro (il desiderio). Approccio al metodo
• Momento fede. Il cammino di Abramo. Abramo come uomo della partenza e la metafora del viaggio e delle sue difficoltà.
• Raccolta di domande da parte dei capi post riflessione</td><td>20 Febbraio 2019 – 21-23</td><td>Il Roverismo oggi – 100 anni dopo. Viaggio alla riscoperta della figura del rover/scolta a 100 anni della sua fondazione.
• La virtù del rover: la terza: sanno contaminare e farsi contaminare
• La scelta di politica come elemento per incidere sul territorio. Approccio al metodo
• Momento fede. La conclusione del viaggio di Abramo.
• Raccolta di domande da parte dei capi post riflessione</td></tr>
<tr><td></td><td>23 Gennaio 2019 – 21- 23</td><td>Il Roverismo oggi – 100 anni dopo. Viaggio alla riscoperta della figura del rover/scolta a 100 anni della sua fondazione.
• La virtù del rover: la seconda: sanno sperare
• La scelta di fede e la presenza di Dio come elemento per passare dal desiderio alla speranza. Approccio al metodo.
• Momento fede. La crisi di Abramo. Abramo che nel suo cammino va in crisi. La attualità di Abramo nei Rover di oggi.
• Raccolta di domande da parte dei capi post riflessione</td><td>30 Marzo 2019 – tutto il giorno</td><td>Il Roverismo oggi – 100 anni dopo. Viaggio alla riscoperta della figura del rover/scolta a 100 anni della sua fondazione.
• Le virtù del rover: wrap-up
• Confronto e risposte alle domande delle riunioni precedenti
• Testimonianza: TBD
• Momento di fede. TBD
• Pranzo e convivialità</td></tr>
<tr><td></td><td></td><td></td><td>22 Maggio 2019 – 21-23</td><td>• Verifica attività</td></tr>
</table>

Lavori sul PdZ
La serata continua a piccoli gruppi “territoriali” per tirare fuori degli ambiti

Canavese nordest Cuorgnè-Ivrea-Rivarolo	Canavese sudovest Cavagnolo-Settimo	Canavese nordovest Lanzo-Mathi-SanFrancescoalCampo
Scuola-Lavoro-Futuro Ambiente Scelta politica Spinta ideale (realizzare la propria vocazione personale, per il futuro) Vita di fede Relazioni autentiche Scoutismo 3.0 (ritorno alle origini: 4 punti di BP e competenze) Progettualità Tecnologie e natura Educare al bello Educare al fallimento	Vivere il gruppo Appartenenza Tecnologie Relazioni con i genitori Attenzione al capo (accoglienza in CoCa, formazione) Valorizzazione del ragazzo Fede Territorio Vivere la natura Educare alla partecipazione attiva	Scouting Responsabilità Protagonismo dell'educando Relazioni tra pari (dei ragazzi), anche collegato alla tecnologia Relazioni con i genitori Relazioni con le istituzioni Relazione uomo-Dio Fede/Catechesi Comunità Territorio Tecnologie (social media)

A questo punto abbiamo una raccolta di temi/ambiti (quelli usciti dalle branche e quelli dai P.E. delle Co.Ca).
Alla prossima riunione di Consiglio si deciderà come procedere nella creazione del PdZ: per questo motivo viene dato mandato ai CCGG di parlarne nelle CoCa per poi arrivare con la voce di tutti.
Si chiede di partecipare aal Consiglio di Gennaio indossando qualcosa di verde. Non valgono indumenti intimi o calzini: l'indumento deve essere visibile senza doversi denudare. Chi non avrà un indumento verde pagherà un salato pegno direttamente quella sera!

Varie

Cavagnolo.
L'autorizzazione dei censimenti non permette che Miriam sia censita come unica capo gruppo. Le possibili soluzioni che il Cavagnolo porta all'attenzione del Consiglio sono: inserire come capo gruppo Dario o Andrea, ma sapendo che la disponibilità a fare il capogruppo di Andrea è limitata per problemi di tempo si propone che sia Dario.
Marco chiede se è solo prestanome
Miriam specifica che comunque il supporto di Dario è reale: è presente a Consiglio e anche in CoCa è sempre disponibile a dare una mano. Sarebbe comunque un prestanome a fini burocratici.
Laura ricorda che il Consiglio era d'accordo alla pre-censimenti che il Cavagnolo avesse un solo capogruppo, purtroppo si pone un problema burocratico. Le sembra più sensato che sia Dario al posto di Andrea che non verrebbe a Consiglio.
Si vota > Astenuti: 2 - Contrari: 0 - Favorevoli: 11.
Agnese interviene dicendo che sarebbe stato meglio essere più preparati alla pre-censimenti per poterne parlare prima e non adesso.
Il Consiglio autorizza.

Mathi.
Questione Paolo (Pallino).
Alla scorsa riunione il Consiglio si era espresso perchè a Pallino, presentato da Stefania in profonda crisi sia lavorativa (per i tempi di lavoro) che personale, fosse consigliato di non censirsi come capo branco, ma come capo a disposizione per il momento.
Marco riporta che questo non avverrà e Paolo sarà censito capo branco, con Noemi e Stefania. Riferisce anche che non fare servizio in branca non farebbe il suo bene.
Agnese: quello detto la scorsa volta in consiglio sembra che non sia stato sentito
Marco: sottolinea che il problema non è di crisi personale, ma è solo uno scrupolo di tempistiche e stare in uno staff di 3 persone e non 2 lo tranquillizza. il bene dei ragazzi è stato preso in considerazione.
Tallo ribadisce ulteriormente che il problema principale è relativo solo ai turni lavorativi
Dario chiede che le comunicazioni relative alle autorizzazioni e quindi ai censimenti siano il più chiaro e solerte possibile, soprattutto nel caso di cambiamenti.
Agnese: sarebbe meglio comunque parlarne prima in Consiglio invece di arrivare a fatti compiuti.
Il Consiglio chiede di verificare il servizio di Pallino nel tempo.
Si vota > Favorevoli: 12 - Astenuto: 1 - Contrari: 0
Il Consiglio autorizza.

Verifica dell'Assemblea di Zona
Rachele invita i Consiglieri a dare uno sguardo al cartellone che riassume la verifica dell'assemblea di Zona.

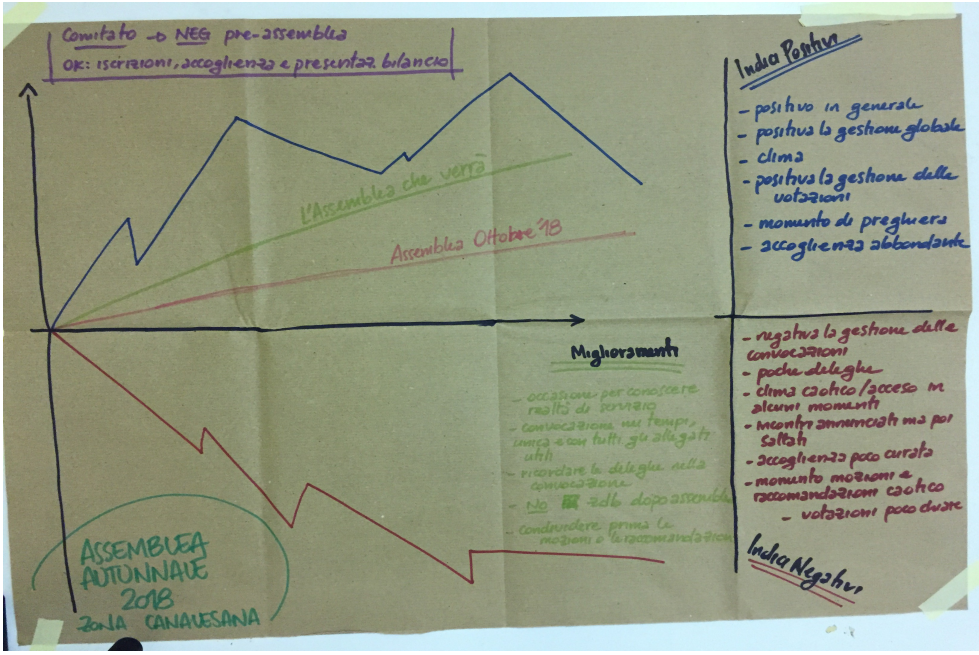
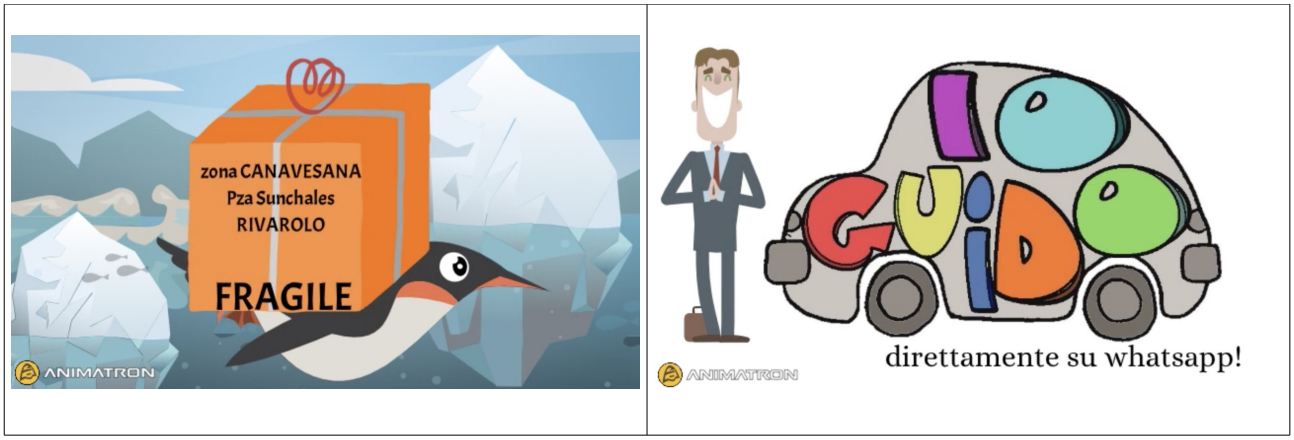
La serata si conclude con gli auguri per un sereno Natale e con la proiezione di un breve filmato che anticipa un'iniziativa per i Consiglieri, di cui riportiamo due diapositive!
(per il video completo: https://www.agescizonacanavesana.org/wp-content/uploads/2019/01/ioguido_lancio.mp4)